

2020

TOHOKU MEDICAL CARE COLLEGE

りゅうがくせいほしゅうようこう

留学生募集要項

り	がく	りょう	ほう	か
理	学	療	法	科
さ	ぎょう	りょう	ほう	か
作	業	療	法	科
し	か	えい	せい	か
歯	科	衛	生	科
かい	ご	ふく	し	か
介	護	福	祉	科
い	りょう	ひ	しょ	か
医	療	秘	書	科

- 医療秘書(いりょうひしょ)コース
- 薬局(やっきょく)コース

いりょうじょうほうかんりか
医療情報管理科

学校法人 日本コンピュータ学園

東北保健医療専門学校

本校には、医療・福祉分野をめざすための、6つの学科があります。留学生の方であれば、本校独自の支援制度「留学生奨学金」により学費負担を軽減することができます。

学科	修業年限	定員	初年度学費内訳							初年度学費合計	留学生奨学金適用後 初年度学費合計 (-200,000円)
			入学料	施設設備費	授業料	教科書教材費	諸経費	実習着代			
理学療法科	3年	80名	100,000	390,000	1,140,000	110,000	38,000	33,000	1,811,000円	1,611,000円	
作業療法科	3年	40名	100,000	390,000	1,140,000	110,000	38,000	33,000	1,811,000円	1,611,000円	
歯科衛生科	3年	女子 30名	100,000	210,000	678,000	210,000	38,000	47,000	1,283,000円	1,083,000円	
介護福祉科	2年	40名	100,000	210,000	672,000	55,000	38,000	33,000	1,108,000円	908,000円	
医療秘書科 ●医療秘書(iriyouhisho)コース ●薬局(yakkyoku)コース	2年	30名	70,000	180,000	552,000	45,000	31,000	-	878,000円	678,000円	
医療情報管理科	2年	30名	70,000	180,000	552,000	45,000	31,000	-	878,000円	678,000円	

※諸経費には、衛生諸経費と留学生傷害保険代、(年間2,000円)が含まれています。

※歯科衛生科の教科書教材費には、歯科衛生器具代(初年度のみ)が含まれています。

※本校では、在学中に必要な学費はすべて表記しております。特に、理学療法科・作業療法科の臨床実習(必修)では、実習先によっては多額の費用が必要となりますが、本校では臨床実習に必要な費用(旅費、宿泊費、宿泊先から実習先への通学費)もすべて学費に含んでおります。従って、入学後上記以外に納入していただく費用はありません。(但し、自宅から通学できる実習先までの交通費は自己負担)

留学生 出願資格について

- 日本語能力試験(JLPT)においてN2以上の認定を有する方。
- 外国において12年間の学校教育課程を修了した方、または、これに準じる方であって、
入国管理法に示された日本語能力の基準を満たしている方。
- 入学から卒業までの学費、生活費等を確実に支払うことができる方。
- 法務省が告示した教育施設で6ヶ月以上の教育を受けた方で、出席率が80%以上である方。
(出席率が75%以上80%に満たない場合は、欠席理由と成績を総合的に判断し、入学資格ありと認める場合がある)

留学生 出願区分

◎本校には、留学生向けに「AO入学」「一般入学」の出願区分があります。出願区分により、出願の条件や選考方法、受付期間、特典が異なりますのでご注意ください。

◎既に日本語学校を卒業された方も、すべての出願区分にて出願することができます。

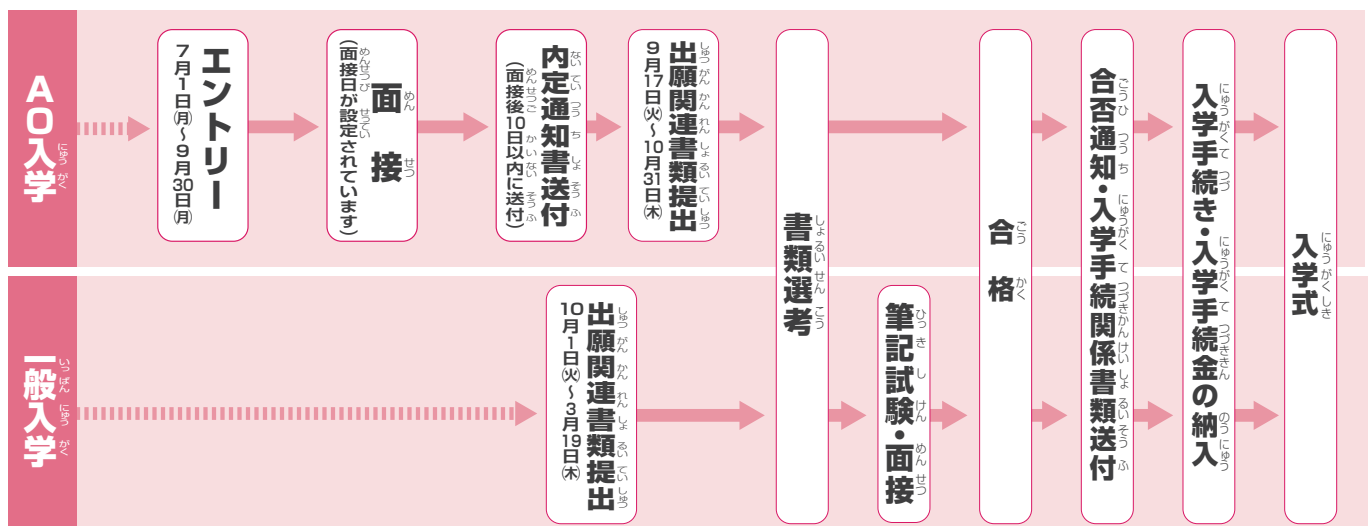

AO入学

◎将来の目的が明確であり、向学心、意欲、熱意を重視した選考方法です。AO入学は、早めに進学を決定することができ、入学までの時間を有意義に活用することができます。

出願資格

1ページの出願資格を満たし、将来の目的が明確であり向学心、意欲、熱意を持った方で、出願前にAO入学エントリーされて内定通知書を発行された方。

特典

初年度学費から奨学金として20,000円を免除します。

エントリー方法

必要事項を記入したエントリーシートと在留カード(両面)の写しを、受付期間に提出してください。

■ エントリーシート受付期間 **2019年7月1日(月)～2019年9月30日(月)**(必着)

- 巻末とじこみのエントリーシートを使用してください。
- エントリーシートは本校まで持参してください(持参は平日のみ)。遠方の方は郵送してください。

【郵送先】〒980-0013 仙台市青葉区花京院一丁目3番1号
学校法人 日本コンピュータ学園 東北保健医療専門学校 留学生入学係

エントリー後の面接について

エントリーシート提出後、面接日に本校にて面接を行います。◎面接の時間は、後日お知らせいたします。

くぶん 区分	めんせつび 面接日	くぶん 区分	めんせつび 面接日
1回目	2019年 7月 7日(日)	6回目	2019年 8月 5日(月)
2回目	2019年 7月28日(日)	7回目	2019年 8月25日(日)
3回目	2019年 8月 2日(金)	8回目	2019年 9月 8日(日)
4回目	2019年 8月 3日(土)	9回目	2019年 9月29日(日)
5回目	2019年 8月 4日(日)	10回目	2019年10月 5日(土)

面接結果の通知

面接後10日以内に内定通知書を郵送します。

出願について

入学内定通知書が届きましたら下記の出願書類と入学内定通知書を同封して出願してください。

■ 出願受付期間 **2019年9月17日(火)～2019年10月31日(木)**(必着)

出願書類

- ① 入学内定通知書
- ② 入学願書 (巻末とじこみ)
- ③ 最終学校(母国)の卒業証書または卒業証明書および成績証明書 (必要に応じて日本語訳文添付)
写しでもかまいませんが、入学するまでに「原本」を提出してください。
- ④ カラー写真2枚(4cm×3cm)
写真の裏面に、氏名を明記の上、入学願書の表面と裏面の所定位置に各1枚を貼付してください。
- ⑤ パスポートの写し ※ 旅券番号が記載されているページと、現に有する在留資格・期間の記載されているページ
- ⑥ 在留カード(両面)の写し
- ⑦ 日本語学校等の修了証明書(または修了見込み証明書)と成績証明書(出席状況記入のもの)
- ⑧ 日本語能力試験(N1またはN2)の認定書

■ 願書提出 出願書類を本校まで持参してください(持参は平日のみ)。遠方の方は郵送してください。

【郵送先】〒980-0013 仙台市青葉区花京院一丁目3番1号
学校法人 日本コンピュータ学園 東北保健医療専門学校 留学生入学係

選考方法

書類選考

選考結果の通知

選考後、10日以内に本人宛に郵送します。また、在学中の場合は、学校にも選考結果を通知します。

入学の手続き

合格の通知を受けてから2週間以内に入学手続金を納入していただきます。

エントリーから 出願まで

エントリー

2019年7月1日(月)
▼
2019年9月30日(月)

エントリーシートに記入し提出してください。

AO入学 面接

本校への志望理由や入学後の目標についてアピールしてください。

入学内定通知書 発行

本校で学びたいという意欲、適性が確認できれば随時、入学内定通知書を郵送いたします。

出願

2019年9月17日(火)
▼
2019年10月31日(木)

出願書類と入学内定通知書を同封して出願してください。

合格通知

合格した方は入学手続きに関するご案内を送付します。

入学

一般入学

◎出願資格に該当する方で、本校での学習に意欲をお持ちの方の入学方法です。

出願資格

1ページの出願資格を満たし、受付期間中に書類を提出できる方。

選考方法

- 理学療法科・作業療法科／①書類選考 ②筆記試験（日本語・国語現代文）③面接
- 歯科衛生科・介護福祉科・医療秘書科・医療情報管理科／①書類選考 ②面接

出願期間と選考日について

■ 出願受付期間 2019年10月1日(火)～2020年3月19日(木) (必着)

下記の選考日に筆記試験および面接を行います。出願受付期間内に書類を提出してください。

区分	出願受付期間	選考日	合格発表日
第1期	2019年10月1日(火)～2019年10月15日(火)	2019年10月19日(土)	2019年10月23日(水)
第2期	2019年10月16日(水)～2019年11月19日(火)	2019年11月23日(土)	2019年11月27日(水)
第3期	2019年11月20日(水)～2019年12月3日(火)	2019年12月7日(土)	2019年12月11日(水)
第4期	2019年12月4日(水)～2020年1月7日(火)	2020年1月11日(土)	2020年1月15日(水)
第5期	2020年1月8日(水)～2020年1月28日(火)	2020年2月1日(土)	2020年2月5日(水)
第6期	2020年1月29日(水)～2020年2月25日(火)	2020年2月29日(土)	2020年3月4日(水)
第7期	2020年2月26日(水)～2020年3月19日(木)	2020年3月25日(水)	2020年3月27日(金)

◎試験および面接の時間は、後日お知らせいたします。※定員になり次第、出願受付を締め切りますので選考を中止する場合があります。

出願について

下記の書類を揃えて提出してください。

出願書類

- ①入学願書 (巻末とじこみ)
- ②最終学校(母国)の卒業証書または卒業証明書および成績証明書 (必要に応じて日本語訳文添付) 写しでもかまいませんが、入学するまでに「原本」を提出してください。
- ③カラー写真2枚(4cm×3cm) 写真の裏面に、氏名を明記の上、入学願書の表面と裏面の所定位置に各1枚を貼付してください。
- ④パスポートの写し ※旅券番号が記載されているページと、現に有する在留資格・期間の記載されているページ
- ⑤在留カード(両面)の写し
- ⑥日本語学校等の修了証明書(または修了見込み証明書)と成績証明書(出席状況記入のもの)
- ⑦日本語能力試験(N1またはN2)の認定書
- ⑧受験票(本校所定のもの)に住所・氏名を記入の上、切手342円を貼付のこと※ ※消費税増徴に伴い郵便料金が増加された場合は、<定形郵便物(ハガキ)+速達>料金に相当する切手を貼付してください。

■ 願書提出 書類を本校まで持参してください(持参は平日のみ)。遠方の方は郵送してください。

【郵送先】〒980-0013 仙台市青葉区花京院一丁目3番1号
学校法人 日本コンピュータ学園 東北保健医療専門学校 留学生入学係

選考結果の通知

合格発表日に本人あてに選考結果を郵送しますので翌日以降の配達になります。また、在学中の場合は、学校にも選考結果を通知します。

入学の手続き

合格の通知を受け取ってから2週間以内に入学手続き金を納入していただきます。

本校独自の留学生支援制度

◎東北保健医療専門学校独自の留学生奨学金(入学時200,000円の免除)は、全学科のすべての留学生が対象です。

< 入学時の奨学金 >

- 東北保健医療専門学校独自の留学生奨学金として、初年度200,000円の免除があります。
- AO入学の場合、上記の留学生奨学金に加え、入学時20,000円の免除があります。

< 選考料免除制度 >

- 出願時の選考料20,000円が免除されます。

< 姉妹校優遇制度 >

- 姉妹校の「仙台国際日本語学校」卒業生の場合、入学時の留学生奨学金に加え、入学時30,000円の免除があります。
※ただし、仙台国際日本語学校の卒業生はAO入学の特典(20,000円の免除)はありません。

< 在籍時の奨学金 >

- 東北保健医療専門学校独自の留学生奨学金として、2年目より年130,000円の免除があります。



※諸経費には、留学生傷害保険代、(年間2,000円)が含まれています。

学費の納入時期

初年度学費の納入時期と納入金額

※学費は留学生奨学金200,000円を適用(免除)した金額です。

◎初年度学費は、下記の納入時期に所定の金額を納入してください。学費は数回分をまとめて納入することもできます。

納入時期	学費内訳	理学療法科	作業療法科	歯科衛生科	介護福祉科	医療秘書科	医療情報管理科
入学手続き時	入学金	100,000	100,000	100,000	100,000	70,000	70,000
3月末	施設設備費・教科書教材費 諸経費・実習着代	491,000	491,000	425,000	256,000	176,000	176,000
5月末	授業料の×1/5	204,000	204,000	111,600	110,400	86,400	86,400
7月末	授業料の×1/5	204,000	204,000	111,600	110,400	86,400	86,400
9月末	授業料の×1/5	204,000	204,000	111,600	110,400	86,400	86,400
11月末	授業料の×1/5	204,000	204,000	111,600	110,400	86,400	86,400
1月末	授業料の×1/5	204,000	204,000	111,600	110,400	86,400	86,400
初年度学費		1,611,000	1,611,000	1,083,000	908,000	678,000	678,000

※諸経費には、留学生傷害保険代、(年間2,000円)が含まれています。

(単位:円)

※AO入学、姉妹校優遇制度は、3月末納入金より免除いたします。

進級学年学費の納入時期と納入金額

※学費は留学生奨学金130,000円を適用(免除)した金額です。

◎進級学年の学費は、下記の納入時期に所定の金額を納入してください。学費は数回分をまとめて納入することもできます。

納入時期	学費内訳	理学療法科	作業療法科	歯科衛生科	介護福祉科	医療秘書科	医療情報管理科
3月末	施設設備費・教科書教材費・諸経費	504,000	488,000	274,000	297,000	260,000	260,000
5月末	授業料の×1/5	204,000	204,000	111,600	110,400	86,400	86,400
7月末	授業料の×1/5	204,000	204,000	111,600	110,400	86,400	86,400
9月末	授業料の×1/5	204,000	204,000	111,600	110,400	86,400	86,400
11月末	授業料の×1/5	204,000	204,000	111,600	110,400	86,400	86,400
1月末	授業料の×1/5	204,000	204,000	111,600	110,400	86,400	86,400
進級学年学費		1,524,000	1,508,000	832,000	849,000	692,000	692,000

※諸経費には、留学生傷害保険代、(年間2,000円)が含まれています。

(単位:円)

卒業までの学費合計

各学年の学費	理学療法科 (3年)	作業療法科 (3年)	歯科衛生科 (3年)	介護福祉科 (2年)	医療秘書科 (2年)	医療情報管理科 (2年)
1年次合計	1,611,000	1,611,000	1,083,000	908,000	678,000	678,000
2年次合計	1,524,000	1,508,000	832,000	849,000	692,000	692,000
3年次合計	1,524,000	1,508,000	832,000	—	—	—
卒業までの学費合計	4,659,000	4,627,000	2,747,000	1,757,000	1,370,000	1,370,000

(単位:円)

留学生向け学生寮のご案内

◎ 本学園では、留学生の修学と生活を支援するために、留学生向けの学生寮を用意しています。仙台の中心部にほど近く、通学やアルバイトにも便利です。プライバシーに配慮し、落ち着いて勉強できるよう快適な設備および環境を整えています。入寮希望者は次の点をご承知の上お申込みください。

入寮の申込みと入寮手続き

- 寮は3DKで、1名6畳の個室(洋室)になります。
- 入寮希望者は入学願書の入寮申込欄に記入しお申込みください。入寮していただく部屋の決定については、学校側で行います。
- 申込み順に入寮していただきますが、部屋数には制限があり、申込み時期によっては入寮いただけない場合がありますので、早めに提出してください。
※入学確定の時期が遅い場合には、定員に達していることがあり入寮いただけないこともありますのであらかじめご了承ください。
- 入学手続きを完了しますと、2月中旬頃より改めて入寮に必要な書類をお送りいたしますので、それにより入寮手続きを行ってください。

寮名	寮関係費			入寮時納入金 (寮費6ヶ月分含む)
	入寮費(入寮時のみ)	寮費(1ヶ月分)	共益費(1ヶ年分)	
留学生寮	20,000円	25,000円	35,000円	205,000円
定員 36名	設備 / 勉強机、椅子、ベット、クローゼット、エアコン、キッチン、シャワールーム、シャワートイレ			

- ※入寮時の納入金は、入寮費、共益費(1ヶ年分)、寮費6ヶ月分となります。
- ※6ヶ月後からは、寮費1ヶ月分を該当月の前月末日までに納入していただきます。(例:10月分は9月末日までに納入)
- ※寮費については、年間の運営経費を算出根拠としていますので、休月中でも割引することにはなりませんのでご了承ください。
- ※入寮契約は1年ごとの契約となります。2年目以降も希望される方は自動更新となり共益費(1年分)をいただきます。入寮費はいただきません。
- ※卒業生は3月末で退寮していただきます。
- ※学生寮の運営管理は、(株)教育産業振興会に委託しています。

学生寮の所在地

宮城県仙台市宮城野区清水沼3-3-30 (学校から自転車10分)

寮費の内訳

寮費には、次のものが含まれています。

- ① 住居費 ② 水道光熱費 (ただし、一定量を超える場合には追加料金をいただきます。) ※ 食事の提供はありません

インターネット利用のご案内

本学園の学生寮では、インターネット回線(Wi-Fi)を設置しています。無料でご利用いただけます。

学生寮の間取り

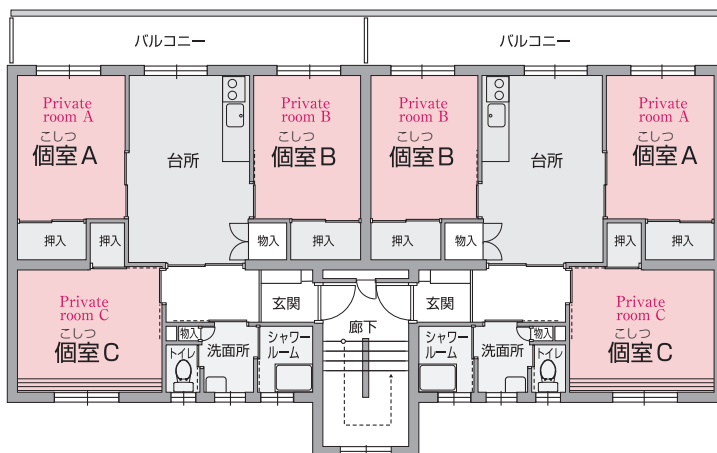

留学生向けアパートの斡旋も行っています。