

りゅう がく せい ぼ しゅう よう こう  
留学生募集要項  
2025

がいこくじん  
外国人  
りゅうがくせいよう  
留学生用

TOHOKU  
MEDICAL CARE  
COLLEGE

り がく りょう ほう か  
理学療法科  
さ ぎょう りょう ほう か  
作業療法科  
し か えい せい か  
歯科衛生科  
かい ご ふく し か  
介護福祉科  
そう ぞう い りょう じ む か  
総合医療事務科

学校法人 日本コンピュータ学園

東北保健医療専門学校

# 留学生 募集学科・学費

本校には、医療・福祉分野をめざすための、5つの学科があります。留学生の方であれば、本校独自の支援制度「留学生奨学金」により学費負担を軽減することができます。

がっか学科	しゅうぎょうねん 修業年限	ていいん 定員	しゅねんどがくひちゅうけい 初年度学費内訳							しゅねんどがくひちゅうけい 初年度学費合計	りゅうがくせいしゅうがくきんてきようこう 留学生奨学金適用後 しゅねんどがくひちゅうけい 初年度学費合計 (-160,000円)
			いゅうがくきん 入学金	しせつせつびり 施設設備費	じゅぎょうりょう 授業料	きょうかしかきょうぎのり 教科書教材費	しゅげいひどう 諸経費等	じっしゅうざいたい 実習着代			
りがく りょうほうか 理学療法科	3年	80名	100,000	395,000	1,140,000	130,000	36,000	33,000	1,834,000円	1,674,000円	
さぎょう りょうほうか 作業療法科	3年	40名	100,000	395,000	1,140,000	125,000	36,000	33,000	1,829,000円	1,669,000円	
しかえいせいとか 歯科衛生科	3年	女子 30名	100,000	215,000	696,000	230,000	36,000	47,000	1,324,000円	1,164,000円	
かigoふくしか 介護福祉科	2年	30名	100,000	215,000	684,000	65,000	36,000	33,000	1,133,000円	973,000円	
そうごういりょうじもか 総合医療事務科	2年	30名	100,000	165,000	600,000	75,000	36,000	20,000	996,000円	836,000円	

\*諸経費には、衛生諸経費が含まれています。 \*歯科衛生科の教科書教材費には、歯科衛生器具代(初年度のみ)が含まれています。

\*留学生傷害保険代、(年間2,000円)を別途、納入していただけます。

\*本校では、在学中に必要な学費はすべて表記しております。

\*理学療法科・作業療法科の臨床実習(学外実習)では、多くの費用が必要になりますが、その費用(旅費、宿泊費、実習先への交通費)も学費に含まれていますので、入学後に臨床実習費の追加徴収はありません。また、実習施設との手続き、宿泊先の手配等も学校で行いますので、安心して実習に集中できます。

# 留学生 出願資格について

- 日本語能力試験(JLPT/NAT-TEST他)においてN2以上の認定を有する方。
- 外国において12年間の学校教育課程を修了した方。
- 法務省が告示した教育施設で1年以上の教育を受けた方で、出席率が80%以上である方。  
(出席率が75%以上80%に満たない場合は、欠席理由と成績を総合的に判断し、入学資格ありと認める場合がある)
- 入学から卒業までの学費、生活費等を確実に支払うことができる方。

# 留学生 出願区分

◎本校には、留学生向けに「AO入学」「一般入学」の出願区分があります。出願区分により、出願の条件や選考方法、受付期間、特典が異なりますのでご注意ください。

◎既に日本語学校を卒業された方も、いずれかの出願区分にて出願することができます。

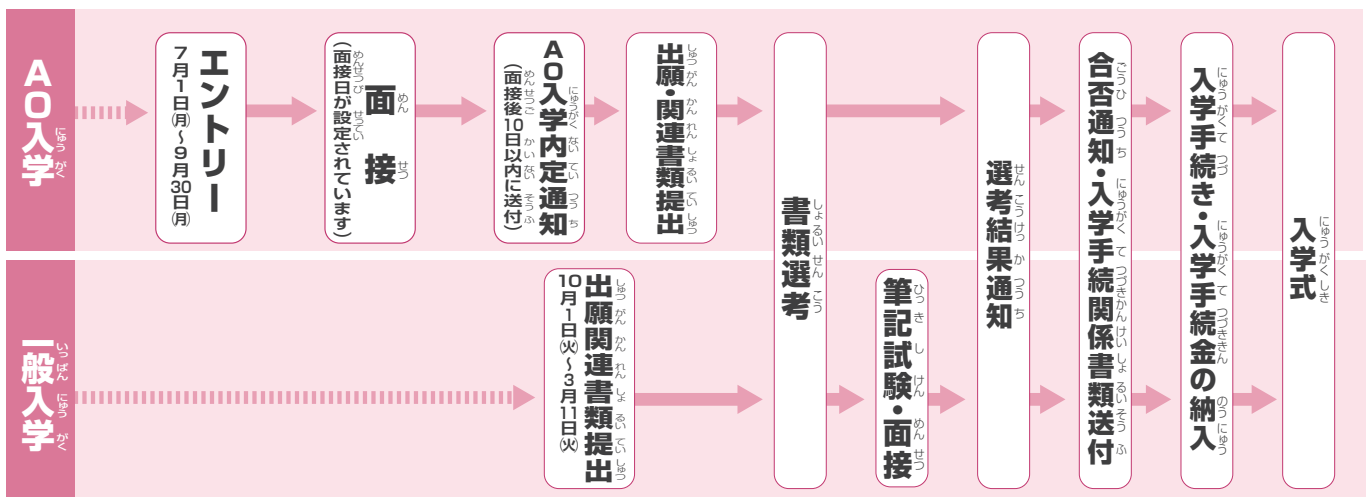

# AO入学

◎将来の目的が明確であり、向学心、意欲、熱意を重視した選考方法です。AO入学は、早めに進学を決定することができ、入学までの時間を有意義に活用することができます。

## 出願資格

1ページの出願資格を満たした本校専願者で、将来の目的が明確であり向学心、意欲、熱意を持ち、出願前にAO入学エントリーされてAO入学内定通知書を発行された方。

## 特典

初年度学費から20,000円を免除します。

## エントリー方法

必要事項を記入したエントリーシートと在留カード(両面)の写しを、受付期間に提出してください。

- 巻末とじこみのエントリーシートを使用してください。
- エントリーシートを本校へ郵送してください。(平日のみ持参も可)

【郵送先】〒980-0013 仙台市青葉区花京院一丁目3番1号  
東北保健医療専門学校 留学生入学係

パソコンやスマートフォンで、手軽に出願手続きができます。詳しくは、別冊の「Web出願のご案内」をご覧ください。(Webエントリーの場合、提出する書類は必要ありません)

## エントリー受付期間・面接日・結果発表日

下記日程にて面接を行います。受付期間内にエントリーしてください。◎面接の時間は、後日お知らせいたします。

■エントリー受付期間 2024年7月1日(月)～2024年9月30日(月)まで(必着)

区分	エントリー受付期間	面接日	結果発表日
第1期	7月1日(月)～7月9日(火)	7月13日(土)	7月19日(金)
第2期	7月10日(水)～7月23日(火)	7月28日(日)	8月2日(金)
第3期	7月24日(水)～8月20日(火)	8月25日(日)	8月30日(金)
第4期	8月21日(水)～9月3日(火)	9月8日(日)	9月13日(金)
第5期	9月4日(水)～9月17日(火)	9月22日(日)	9月27日(金)
第6期	9月18日(水)～9月30日(月)	10月5日(土)	10月11日(金)

## 面接結果の通知

結果発表日に、本人宛に審査結果を送付します。合格者にはAO入学内定通知書(出願許可)を送付します。

## 出願について

AO入学内定通知書が届きましたら下記の必要書類を提出して出願してください。

■出願受付期間 2024年9月15日(日)～2024年10月31日(木) (必着)

### 必要書類

- ①入学願書(巻末とじこみ) ※必ず、AO入学内定通知書のエントリーNO.を記入してください。
- ②誓約書(巻末とじこみ)
- ③最終学校(母国)の卒業証書または卒業証明書および成績証明書 (必要に応じて日本語訳文添付) ※複写等でもかまいません。
- ④カラー写真1枚(4cm×3cm) 写真の裏面に、氏名を明記の上、入学願書の所定位置に貼り付けてください。
- ⑤パスポートの写し ※旅券番号が記載されているページと、現に有する在留資格・期間の記載されているページ
- ⑥在留カード(両面)の写し
- ⑦日本語学校等の修了証明書(または修了見込み証明書)と成績証明書(出席状況記入のもの)
- ⑧日本語能力試験(N1またはN2)の認定書 ※原本の複写で可

■願書提出 必要書類を本校へ郵送してください。(平日のみ持参も可)

【郵送先】〒980-0013 仙台市青葉区花京院一丁目3番1号 東北保健医療専門学校 留学生入学係

パソコンやスマートフォンで、手軽に出願手続きができます。詳しくは、別冊の「Web出願のご案内」をご覧ください。(必要書類が一部異なりますのでご注意ください)

## 選考方法

書類選考

## 選考結果の通知

選考後、10日以内に本人宛に送付します。

## 入学の手続き

合格の通知を受け取ってから2週間以内に入学手続き金を納入していただきます。

※AO入学選考にて不合格になった方は、一般入学で出願可能です。

# 一般入学

◎出願資格に該当する方で、本校での学習に意欲をお持ちの方の入学方法です。

## 出願資格

1ページの出願資格を満たし、受付期間中に必要書類を提出できる方。

## 選考方法

日本人と同様の選考方法となります。

- 理学療法科・作業療法科・歯科衛生科・介護福祉科／①書類選考 ②筆記試験（国語／現代文）③面接
- 総合医療事務科／①書類選考 ②面接

## 出願期間と選考日について

下記の選考日に筆記試験および面接を行います。出願受付期間内に申し込んでください。

区分	出願受付期間	選考日	合格発表日
第1期	10月1日(火)～10月22日(火)	10月26日(土)	11月1日(金)
第2期	10月29日(火)～11月19日(火)	11月23日(土)	11月29日(金)
第3期	11月26日(火)～12月17日(火)	12月21日(土)	12月27日(金)
第4期	12月24日(火)～1月21日(火)	1月25日(土)	1月31日(金)
第5期	1月28日(火)～2月18日(火)	2月22日(土)	2月28日(金)
第6期	2月25日(火)～3月11日(火)	3月15日(土)	3月21日(金)

◎試験および面接の時間は、後日お知らせいたします。

※定員になり次第、出願受付を締め切りますので選考を中止する場合があります。

## 出願について

下記の必要書類を揃えて出願してください。

### 必要書類

- ①入学願書（巻末とじこみ）
- ②誓約書（巻末とじこみ）
- ③最終学校（母国）の卒業証書または卒業証明書および成績証明書（必要に応じて日本語訳文添付）  
※複写等でもかまいません。
- ④カラー写真1枚（4cm×3cm）  
写真の裏面に、氏名を明記の上、入学願書の所定位置に貼り付けてください。
- ⑤パスポートの写し ※旅券番号が記載されているページと、現に有する在留資格・期間の記載されているページ
- ⑥在留カード（両面）の写し
- ⑦日本語学校等の修了証明書（または修了見込み証明書）と成績証明書（出席状況記入のもの）
- ⑧日本語能力試験（N1またはN2）の認定書 ※原本の複写で可

### 願書提出 必要書類を本校へ郵送してください。（平日のみ持参も可）

【郵送先】〒980-0013 仙台市青葉区花京院一丁目3番1号 東北保健医療専門学校 留学生入学係

パソコンやスマートフォンで、手軽に出願手続きができます。詳しくは、別冊の「Web出願のご案内」をご覧ください。  
必要書類が一部異なりますのでご注意ください。

## 選考結果の通知

選考結果の通知は、合格発表日にご本人あてに郵送しますので翌日以降の配達になります。

総合医療事務科は、出願受理後10日以内に本人宛に選考結果を通知します。

## 入学の手続き

合格通知を受け取ってから2週間以内に入学手続き金を納入していただきます。

# 本校独自の留学生支援制度

◎東北保健医療専門学校独自の留学生奨学金(入学時160,000円の免除)は、全学科のすべての留学生が対象です。

## < 選考料免除制度 >

- 出願時の選考料20,000円が免除されます。

## < 入学時の奨学金 >

- 留学生奨学金として、初年度学費より160,000円の免除があります。
- AO入学の場合、上記の留学生奨学金に加え、入学時20,000円の免除があります。  
※ただし、仙台国際日本語学校の卒業生はAO入学の特典(20,000円の免除)はありません。

## < 姉妹校優遇制度 >

- 姉妹校の「仙台国際日本語学校」卒業生の場合、入学時の留学生奨学金に加え、入学時30,000円の免除があります。

## < 在籍時の奨学金 >

- 留学生奨学金として、2年目以降、学費より90,000円の免除があります。



※留学生傷害保険代、(年間2,000円)を別途、納入していただきます。

# 学費の納入時期と納入金額

## 初年度学費の納入時期と納入金額

※学費は留学生奨学金160,000円を適用(免除)した金額です。

◎初年度学費は、下記の納入時期に所定の金額を納入してください。学費は数回分をまとめて納入することもできます。

納入時期	学費内訳	理学療法科	作業療法科	歯科衛生科	介護福祉科	総合医療事務科
入学手続き時	入学金	100,000	100,000	100,000	100,000	100,000
3月末	施設設備費・教科書教材費 諸経費・実習費代・授業料の一部	554,000	549,000	488,000	309,000	256,000
5月末	授業料	204,000	204,000	115,200	112,800	96,000
7月末	授業料	204,000	204,000	115,200	112,800	96,000
9月末	授業料	204,000	204,000	115,200	112,800	96,000
11月末	授業料	204,000	204,000	115,200	112,800	96,000
1月末	授業料	204,000	204,000	115,200	112,800	96,000
初年度学費		1,674,000	1,669,000	1,164,000	973,000	836,000

※留学生傷害保険代、(年間2,000円)を別途、納入していただけます。

(単位:円)

※AO入学、姉妹校優遇制度は、5月末納入金から免除いたします。

## 進級学年学費の納入時期と納入金額

※学費は留学生奨学金90,000円を適用(免除)した金額です。

◎進級学年の学費は、下記の納入時期に所定の金額を納入してください。学費は数回分をまとめて納入することもできます。

納入時期	学費内訳	理学療法科	作業療法科	歯科衛生科	介護福祉科	総合医療事務科
3月末	施設設備費・教科書教材費・諸経費・授業料の一部	563,000	563,000	363,000	353,000	288,000
5月末	授業料	204,000	204,000	115,200	112,800	96,000
7月末	授業料	204,000	204,000	115,200	112,800	96,000
9月末	授業料	204,000	204,000	115,200	112,800	96,000
11月末	授業料	204,000	204,000	115,200	112,800	96,000
1月末	授業料	204,000	204,000	115,200	112,800	96,000
進級学年学費		1,583,000	1,583,000	939,000	917,000	768,000

※留学生傷害保険代、(年間2,000円)を別途、納入していただけます。

(単位:円)

## 卒業までの学費合計

各学年の学費	理学療法科 (3年)	作業療法科 (3年)	歯科衛生科 (3年)	介護福祉科 (2年)	総合医療事務科 (2年)
1年次合計	1,674,000	1,669,000	1,164,000	973,000	836,000
2年次合計	1,583,000	1,583,000	939,000	917,000	768,000
3年次合計	1,583,000	1,583,000	939,000	—	—
卒業までの学費合計	4,840,000	4,835,000	3,042,000	1,890,000	1,604,000

(単位:円)

# 留学生向け学生寮のご案内

◎ 本学園では、留学生の修学と生活を支援するために、留学生向けの学生寮を用意しています。仙台の中心部にほど近く、通学に便利です。プライバシーに配慮し、おちついて勉強できるよう快適な設備および環境を整えています。入寮希望者は次の点をご承知の上お申込みください。

## 入寮の申込みと入寮手続き

- 寮は3DKで、1名6畳の個室(洋室)になります。
- 入寮希望者は入学願書の入寮申込欄に記入しお申込みください。入寮していただく部屋の決定については、学校側で行います。
- 申込み順に入寮していただきますが、部屋数には制限があり、申込み時期によっては入寮いただけない場合がありますので、早めに提出してください。  
※入学確定の時期が遅い場合には、定員に達していることがあり入寮いただけないこともありますのであらかじめご了承ください。
- 入学手続きを完了しますと、2月中旬頃より改めて入寮に必要な書類をお送りいたしますので、それにより入寮手続きを行ってください。

寮名	寮関係費			入寮時納入金 (寮費1ヶ月分含む)
	入寮費(入寮時のみ)	寮費(1ヶ月分)	共益費(1ヶ月分)	
<b>留学生寮(女子寮)</b>	20,000円	25,000円	35,000円	80,000円
定員 36名	設備 / 勉強机、椅子、押入れ、エアコン、キッチン、冷蔵庫(1人1台)、シャワールーム、洗浄機能付トイレ			

- ※入寮時の納入金は、入寮費、共益費(1ヶ月分)、寮費1ヶ月分となります。
- ※2ヶ月後からは、寮費1ヶ月分を該当月の前月末日までに納入していただきます。(例: 5月分は4月末日までに納入)
- ※寮費については、年間の運営経費を算出根拠としていますので、休月中でも割引することにはなりませんのでご了承ください。
- ※入寮契約は1年ごとの契約となります。2年目以降も希望される方は自動更新となり共益費(1ヶ月分)をいただきます。入寮費はいただきません。
- ※卒業生は3月末で退寮していただきます。
- ※学生寮の運営管理は、(株)教育産業振興会に委託しています。

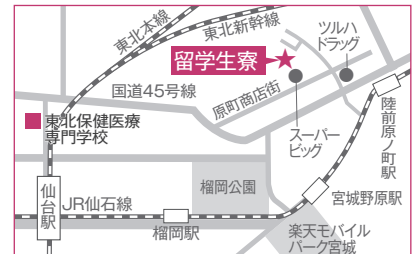

## 学生寮の所在地

宮城県仙台市宮城野区清水沼3-3-30 (学校から自転車10分)

## 寮費の内訳

寮費には、次のものが含まれています。

- ① 住居費 ② 水道光熱費 (ただし、一定量を超える場合には追加料金をいただきます。) ※ 食事の提供はありません

## インターネット利用のご案内

本学園の学生寮では、インターネット回線(Wi-Fi)を設置しています。無料でご利用いただけます。

## 学生寮の間取り

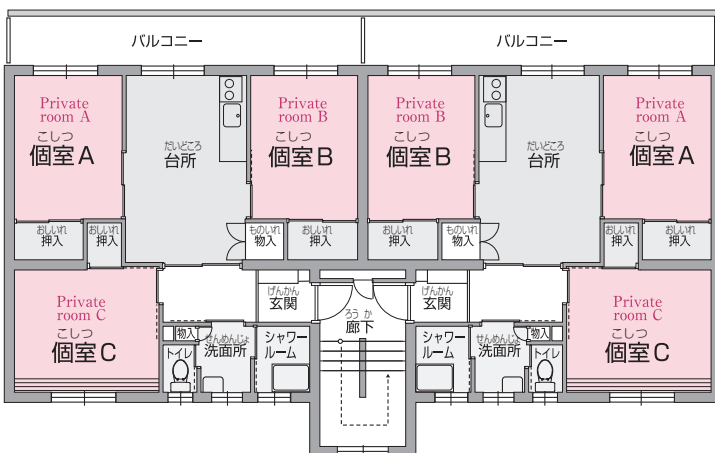

留学生向けアパートの斡旋も行っています。





# 出願方法が選べます

書類出願

Web出願

AOエントリーや出願の際に、従来の「書類出願」と、インターネットを利用した「Web出願」のいずれかの方法をお選びいただけます。Web出願は、パソコンやスマートフォンから24時間AOエントリーや出願登録が可能です。また、合否の確認も郵送より早くパソコンやスマートフォンで確認することができます。



## AOエントリー



### 書類エントリー

募集要項巻末のエントリーシートに必要項目を記入し、顔写真を用意して貼付ける。

所定の封筒に書類を入れ郵送または持参する。  
(郵送料は本人負担)

### Webエントリー

本校ホームページから、「Web出願」にアクセスし必要な情報と顔写真の画像データを登録する。  
(顔写真はスマートフォンで撮影可)

[www.tmc.ac.jp/mypage/](http://www.tmc.ac.jp/mypage/)



## AOエントリー完了 (エントリー以降の流れは1・2ページ参照)

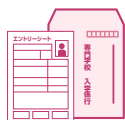

## 出願 (AO入学・一般入学)



### 書類出願

募集要項巻末の入学願書に必要項目を記入する。  
顔写真を1枚用意して、願書に貼付ける

必要書類を、所定の封筒にて郵送または持参する。

### Web出願

本校ホームページから、「Web出願」にアクセスし必要な情報と顔写真の画像データを登録する。  
(顔写真はスマートフォンで撮影可)

AO入学内定者は、追加情報のみで出願登録となります。

[www.tmc.ac.jp/mypage/](http://www.tmc.ac.jp/mypage/)



## 出願完了 (出願以降の流れは1.2.3ページ参照)

- ※ Web出願でも、必要書類の提出を以て出願手続き完了となります。
- ※ Webエントリーで出願する際に、「Web出願」と「書類出願」を併用することはできません。AOエントリーをWebで行った方は、その後の出願はWeb出願のみとなります。書類によるエントリーの方は、その後の出願は書類出願のみとなります。

Web出願について、詳しくは、別冊「Web出願のご案内」をご覧ください。

# 体験入学会日程

2024年

4.21 日 5.12 日 6.2 日 6.23 日

7.7 日 7.28 日 8.25 日 9.8 日

9.22 日 10.20 日 11.17 日 12.15 日

2025年

1.19 日 2.16 日 3.9 日

開催場所/東北保健医療専門学校

開催時間/13:30~15:30(1階にて13:00より受付)

スマートフォンから  
参加申込  
できます!



参加希望日の2日前までに、右のQRよりよりお申込みください。  
また、お電話でもお申込みができます。

TEL 0120-150-730 ※電話での受付は平日の9:00~17:00までとなります。

※必ず本校のホームページにて、最新の情報を確認してください。

## ご不明な点は何でもご相談ください

留学生専任のスタッフが対応いたします。

また、お一人はもちろん、お友達やご家族と一緒に  
来校していただいても結構です。

- 学科やカリキュラムについて
- 入学手続きについて
- Web出願について
- 学費について
- 本校独自の留学生支援制度について
- 学生寮について
- 学校見学について

## お問い合わせ

学校法人 日本コンピュータ学園

# 東北保健医療専門学校

〒980-0013 宮城県仙台市青葉区花京院一丁目3番1号

# 0120-150-730

受付(うけつけ)/平日(へいじつ) 9:00~17:45

TEL.022-745-0001 (代) FAX.022-745-0003

eメール info@tmc.ac.jp

ホームページ www.tmc.ac.jp/

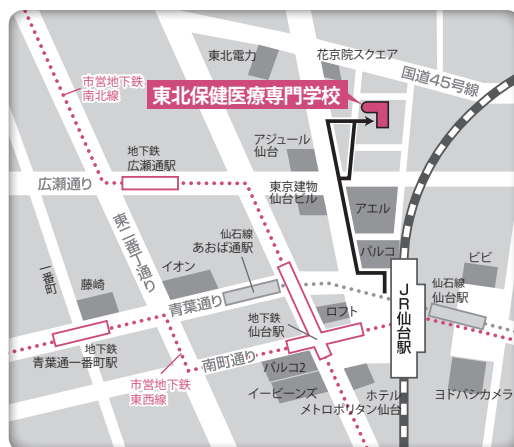

### 交通のご案内

- JR仙台駅 徒歩5分
- 地下鉄 仙台駅 徒歩6分